气管线性接头

STV-GE G1/8-AG 6

物料号:10.08.02.00204

https://www.schmalz.net.cn/10.08.02.00204

管接直螺纹插头

软管外径:6,00 mm
环境温度:-20 ... 80 ° C
外径 D:11,40 mm
长 L:16,40 mm

设计参数

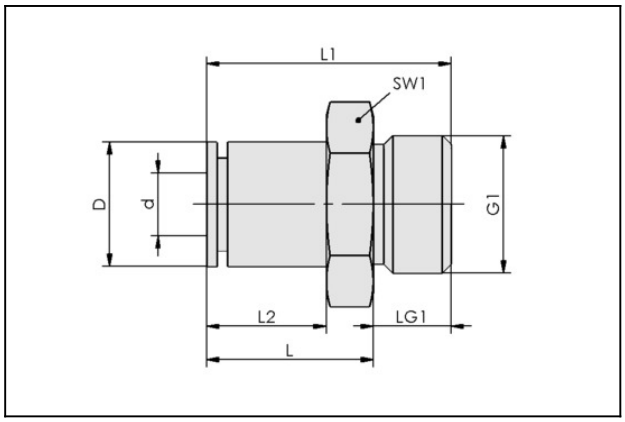

属性	数值
D	11.4 mm
d	6 mm
G1	G1/8″-M
dn	4 mm
L	16.4 mm
L1	21.9 mm
L2	12.1 mm
LG1	5.5 mm
SW1	13 mm

技术参数

气管线性接头

STV-GE G1/8-AG 6

物料号:10.08.02.00204

https://www.schmalz.net.cn/10.08.02.00204

属性	数值
软管型号	气管 D = 6 d = 4
软管型号	6-4
材质	黄铜
工作压力范围	-0.95 ... 15.00 bar
环境温度	-20 ... 80 ° C
自重	11 g
产品系列	STV

配件

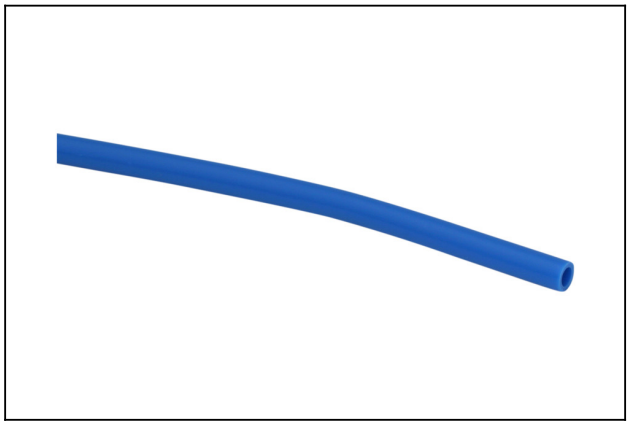

VSL 6-4 PE
物料号10.07.09.00014
真空压缩空气管
外径 D:6,00 mm
内径 d:4,00 mm
最长长度:100,00 m
最小安装半径:35,0 mm
工作压力范围:-0.95 ... 10.00 bar
环境温度:-30 ... 70 ° C

VSL 6-4 PTFE
物料号10.07.09.00157
真空压缩空气管
外径 D:6,00 mm
内径 d:4,00 mm
最长长度:50,00 m
最小安装半径:35,0 mm
工作压力范围:-0.95 ... 10.00 bar
环境温度:-190 ... 260 ° C
颜色:自然色

气管线性接头

STV-GE G1/8-AG 6

物料号:10.08.02.00204

https://www.schmalz.net.cn/10.08.02.00204

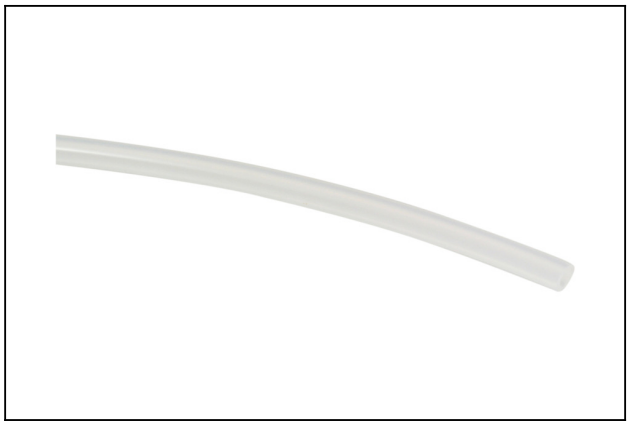

VSL 6-4 PU

物料号10.07.09.00002

真空压缩空气管

外径 D:6,00 mm

内径 d:4,00 mm

最长长度:500,00 m

最小安装半径:35,0 mm

工作压力范围:-0.95 ... 10.00 bar

环境温度:-20 ... 90 ° C