安装固定基座

BEF-PL 38x15x11.5 G1/4-IG SNG

物料号:10.01.29.00403

https://www.schmalz.net.cn/10.01.29.00403

安装固定基座

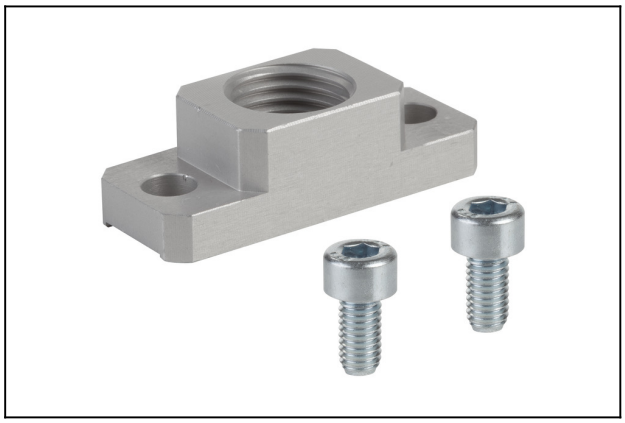

工作压力范围:bar
长 L:38,00 mm
宽 B:15,00 mm
高度 H:11,50 mm

设计参数

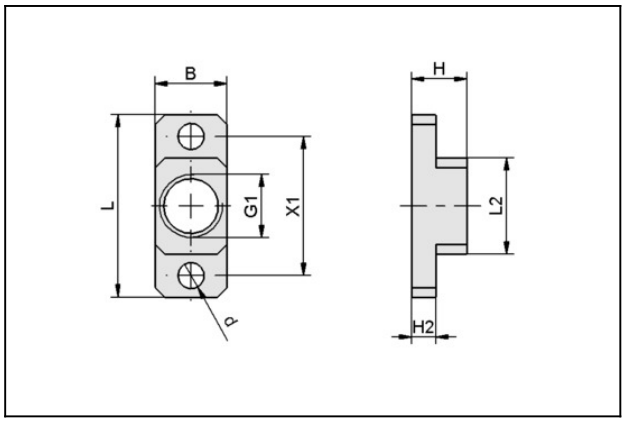

属性	数值
B	15 mm
d	5.5 mm
G1	G1/4″-F
H	11.5 mm
H2	5 mm
L	38 mm
L2	20 mm
LG1	11.5 mm
X1	29 mm

联系施迈茨
施迈茨（中国）有限公司 | Gao Ke Dong Lu, Pu Dong Xin Qu, Shang Hai Shi, China | +86 (0) 512 5376 0001 |
schmalz@schmalz.net.cn