刚性/柔性悬架式弹簧缓冲支杆

FSTE M5-IG 5 VG

物料号:10.01.02.00610

https://www.schmalz.net.cn/10.01.02.00610

弹簧缓冲支杆，弹簧减震、高度补偿

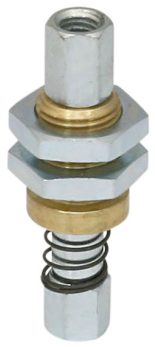

吸盘接口:M5-F

真空接口:M5-F

弹簧行程 Z:5,0 mm

设计参数

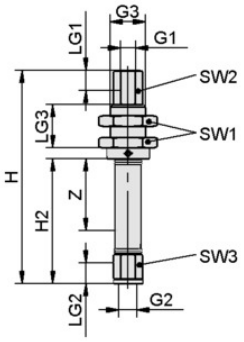

属性	数值
G1	M5-F
G2	M5-F
G3	G1/8"-M
H	41.2 mm
H2	17 mm
LG1	5.5 mm
LG2	6.2 mm
LG3	12 mm
SW1	14 mm
SW2	7 mm
SW3	7 mm
行程 Z	5 mm

刚性/柔性悬架式弹簧缓冲支杆

FSTE M5-IG 5 VG

物料号:10.01.02.00610

https://www.schmalz.net.cn/10.01.02.00610

技术参数

属性	数值
弹簧刚度	0.508 N/mm
弹簧预紧力	3.3 N
弹簧弹力	4.57 N
垂直负载	1,500 N
水平负载	132 N
自重	16 g
环境温度	0 ... 80 ° C
产品系列	FSTE

注：弹力：基于50%的工作行程。 垂直负载：最大静态负载。 水平负载：基于缓冲支杆延伸弹簧的底部边缘，为最大静态压力，作用于弹簧水平位的伸缩。

备件

DRUCK-FED 0.5x7.1 15 0.508
物料号20.08.02.00052
压力弹簧
线径:0,50 mm
长 L:15,00 mm
弹簧刚度:0,508 N/mm

配件

刚性/柔性悬架式弹簧缓冲支杆

FSTE M5-IG 5 VG

物料号:10.01.02.00610

https://www.schmalz.net.cn/10.01.02.00610

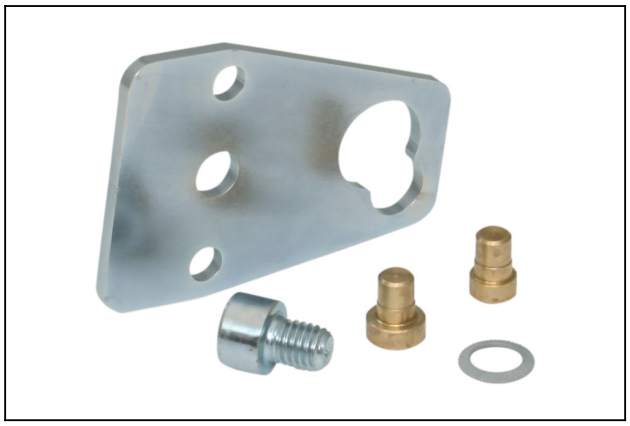

HTR-STA 47 1N D10/16 FL

物料号10.08.03.00085

吸盘自由安装固定夹/弹簧缓冲支杆方管安装

长 L:47,00 mm

连接方式 1:滑块

吸盘或弹簧连接:轮廓D10和D16

形状:扁平

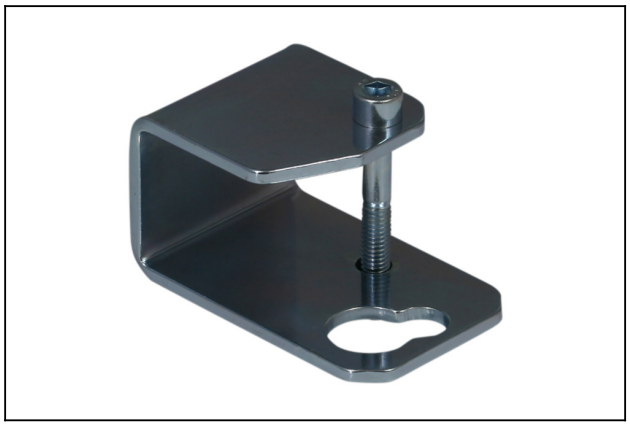

HTR-STS 30x30 D10/16 WI

物料号10.08.03.00088

吸盘自由安装固定夹/弹簧缓冲支杆型材安装

连接方式 1:30x30

吸盘或弹簧连接:轮廓D10和D16

形状:直角固定

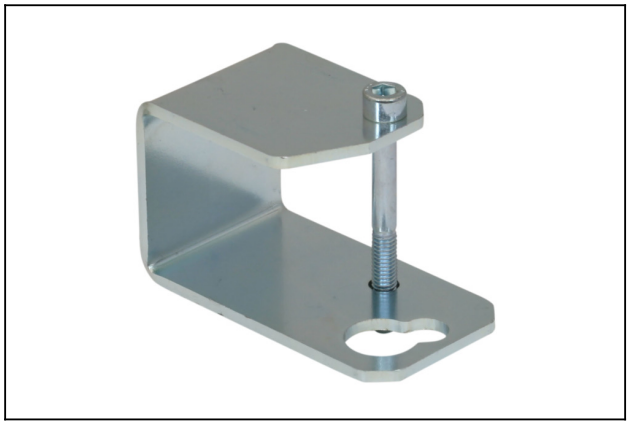

HTR-STS 40x40 D10/16 WI

物料号10.08.03.00089

吸盘自由安装固定夹/弹簧缓冲支杆型材安装

连接方式 1:40x40

吸盘或弹簧连接:轮廓D10和D16

形状:直角固定

刚性/柔性悬架式弹簧缓冲支杆

FSTE M5-IG 5 VG

物料号:10.01.02.00610

https://www.schmalz.net.cn/10.01.02.00610

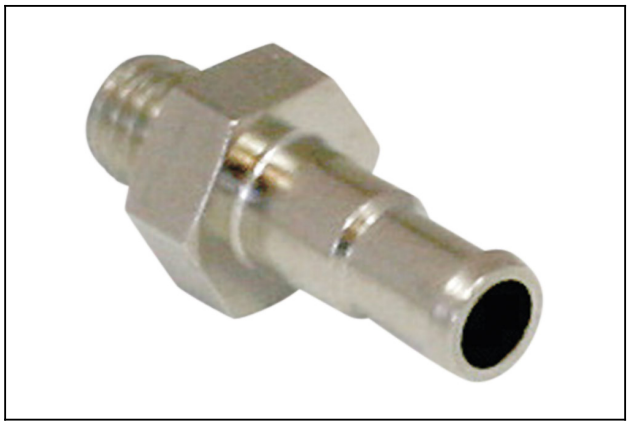

ST M5-AG 4 MS-V

物料号10.08.03.00152

宝塔型气管接头

建议软管内径:4,0 mm

表面:镀镍

长 L:3,30 mm

公称直径 dn:2,20 mm

STV-GE M5-AG 4

物料号10.08.02.00200

管接直螺纹插头

软管外径:4,00 mm

环境温度:-20 ... 80 ° C

外径 D:7,90 mm

长 L:15,00 mm

STV-GE M5-AG 6

物料号10.08.02.00201

管接直螺纹插头

软管外径:6,00 mm

环境温度:-20 ... 80 ° C

外径 D:9,90 mm

长 L:18,80 mm

刚性/柔性悬架式弹簧缓冲支杆

FSTE M5-IG 5 VG

物料号:10.01.02.00610

https://www.schmalz.net.cn/10.01.02.00610

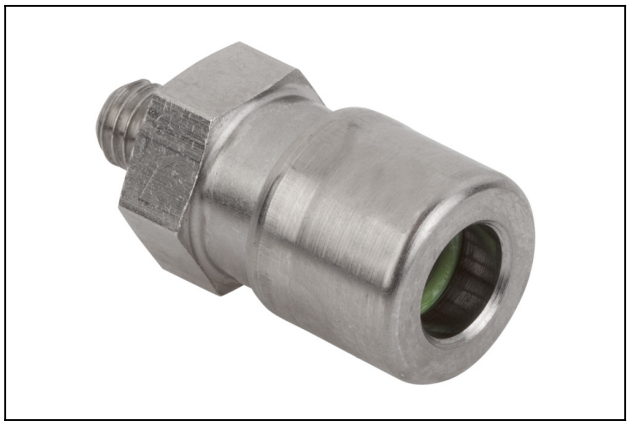

STV-GE M5-AG 6 HT

物料号10.08.02.00396

管接直螺纹插头

软管外径:6,00 mm

环境温度:-50 ... 200 ° C

外径 D:11,60 mm

长 L:19,00 mm

STV-T M5-AG 4

物料号10.09.02.00038

T型气管插头

软管外径:4,00 mm

环境温度:° C

长 L:34,00 mm

STV-W M5-AG 4

物料号10.08.02.00155

90度真空管接插头

软管外径:4,00 mm

环境温度:-20 ... 80 ° C

长 L:16,40 mm

刚性/柔性悬架式弹簧缓冲支杆

FSTE M5-IG 5 VG

物料号:10.01.02.00610

https://www.schmalz.net.cn/10.01.02.00610

STV-W M5-AG 6

物料号10.08.02.00296

90度真空管接插头

工作压力范围:bar

长 L:20,80 mm

高度 H:13,00 mm

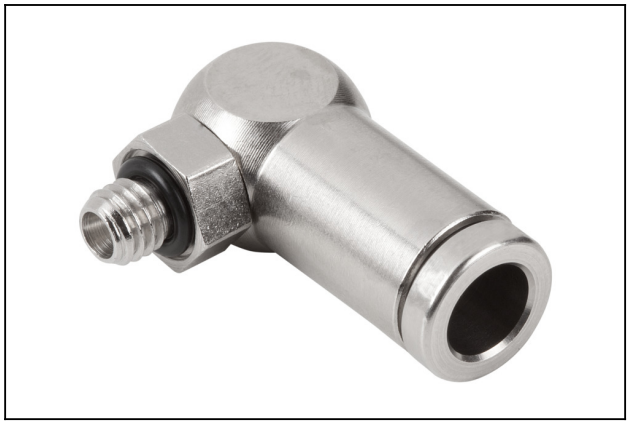

STV-W M5-AG 6

物料号10.08.02.00235

90度真空管接插头

软管外径:6,00 mm

环境温度:-20 ... 80 ° C

长 L:19,70 mm

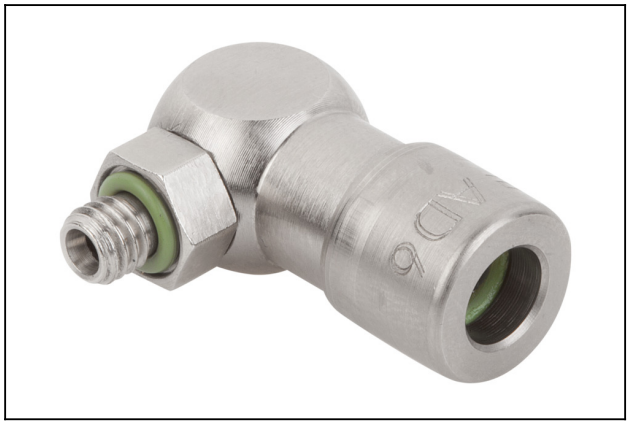

STV-W M5-AG 6 HT

物料号10.08.02.00397

90度真空管接插头

软管外径:6,00 mm

环境温度:-50 ... 200 ° C

长 L:22,50 mm

刚性/柔性悬架式弹簧缓冲支杆

FSTE M5-IG 5 VG

物料号:10.01.02.00610

https://www.schmalz.net.cn/10.01.02.00610

STV-WF M5-AG 4

物料号10.08.02.00165

真空管接插头（旋转锁紧）

软管外径:4,00 mm

环境温度:-10 ... 70 ° C

长 L:16,50 mm